2-комн. кв.

24 ноября, 10:10

Республика Тыва, Кызыл, ул. Дружбы, 25

Метро:

8 000 000 ₽ возможна ипотека

131 579 ₽ за м²



Общая информация:

Этаж:	2 / 5
Тип дома:	вторичка, кирпичный
Тип продажи:	свободная
Общая площадь:	60.8 м²
Площадь комнат:	26-26.4 м²
Жилая площадь:	47.8 м²
Площадь кухни:	8.0 м²
Санузел:	1 разд.
Балкон:	1 балк.
Лифт:	—
Вид из окна:	двор и улица
Телефон:	нет

В квартире:

✗ Телефон

Представитель: **Представитель: ID 118095166**

Арт. 91685432 Продается просторная 2 комнатная квартира площадью 61 кв.м. по ул. Дружбы 25: В квартире выполнен свежий ремонт, покрашены стены хорошей краской. На полу качественный ламинат. Застекленный балкон, полы залиты. Заменена вся электропроводка, сантехнические трубы Заменены все стеклопакеты, зимой сажи нет совсем! Развитая инфраструктура: Университет, Поликлиника, магазины, остановки; В пешей доступности парк, велодорожка; Закрытая парковка, двор; Хорошие соседи, спокойный район, домофон; В подарок остается вся мебель; 1 собственник, без долгов и обременений! Квартира готова и ждет своих хозяев! Приобретая недвижимость с компанией АН "Мир квартир", Вы экономите свое время и деньги, так как получаете комплекс услуг сразу нескольких специалистов: менеджера по продаже недвижимости, юриста, ипотечного брокера. Полное юридическое сопровождение на всех этапах сделки является гарантией безопасности и спокойствия наших клиентов. Все подробности по телефону. Звоните, с удовольствием покажем, квартира ждет именно Вас!

Ссылка на объявление: https://www.cian.ru/sale/flat/334576696

© 2012 - 2026 ЦИАН. Крупнейшая и самая достоверная база данных по аренде и продаже жилой, коммерческой и загородной недвижимости - www.cian.ru





© 2012 - 2026 ЦИАН. Крупнейшая и самая достоверная база данных по аренде и продаже жилой, коммерческой и загородной недвижимости - www.cian.ru

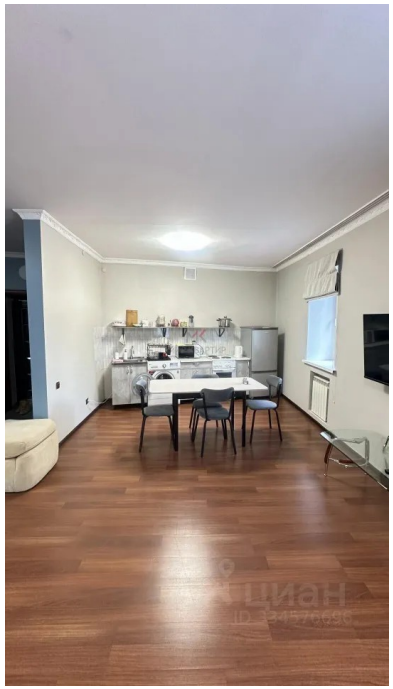



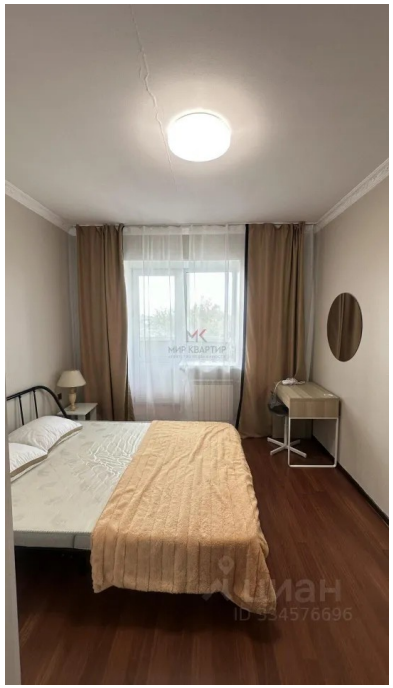

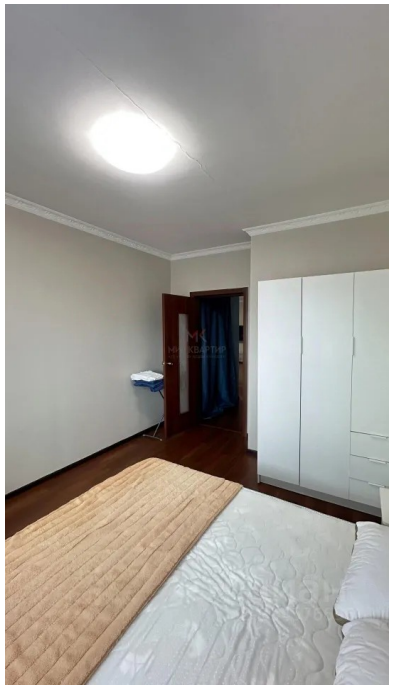

© 2012 - 2026 ЦИАН. Крупнейшая и самая достоверная база данных по аренде и продаже жилой, коммерческой и загородной недвижимости - www.cian.ru

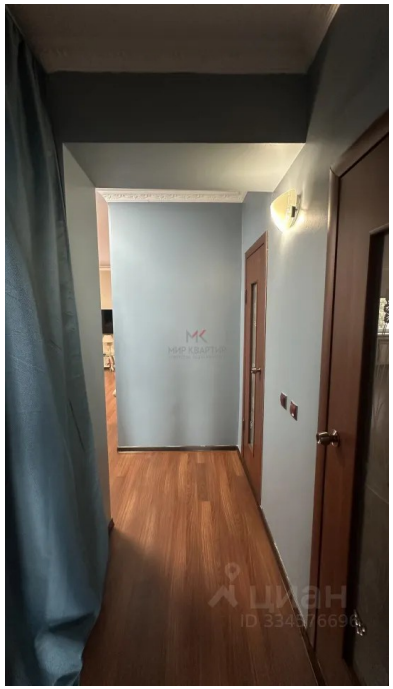

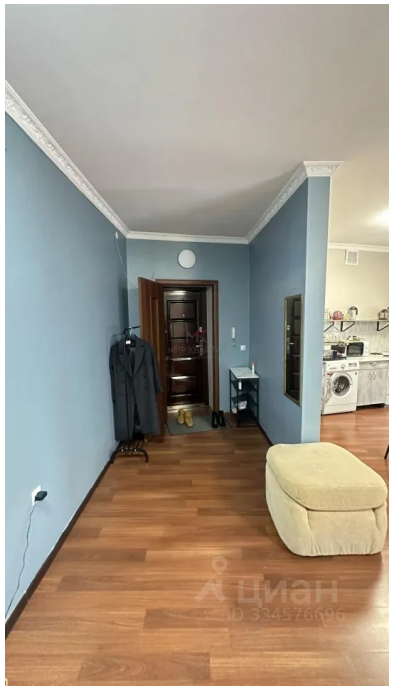





© 2012 - 2026 ЦИАН. Крупнейшая и самая достоверная база данных по аренде и продаже жилой, коммерческой и загородной недвижимости - www.cian.ru