3-комн. кв.

24 ноября, 10:25

Республика Тыва, Кызыл, ул. Чапаева, 11

Метро:

8 700 000 ₽ возможна ипотека

130 240 ₽ за м²



Общая информация:

Этаж:	5 / 9
Тип дома:	вторичка, панельный дом
Тип продажи:	свободная
Общая площадь:	66.8 м²
Площадь комнат:	20-15-18 м²
Жилая площадь:	52.8 м²
Площадь кухни:	9.0 м²
Санузел:	1 разд.
Балкон:	1 балк.
Лифт:	1 пасс.
Вид из окна:	двор и улица
Телефон:	нет

В квартире:

✗ Телефон

Представитель: **Представитель: ID 141202835**

Арт. 145084414 Хотите 3-ку, чтобы распашонка, просторная, с раздельным санузлом? Тогда ловите отличное предложение! Продаётся 3-комн. квартира в районе 50-го магазина, 66,8 кв.м. Район с развитой инфраструктурой, все в шаговой доступности, а именно магазины, аптеки, детский сад, остановка всего 2-3 минуты ходьбы. С соседями вам точно повезет, так как живут все постоянные, приличные люди. Машину смело оставите на придомовой парковке, благо место есть всегда! Документы в порядке. Можно в ипотеку. Звоните, квартира ждет новых хозяев!

Ссылка на объявление: https://www.cian.ru/sale/flat/334406386

© 2012 - 2026 ЦИАН. Крупнейшая и самая достоверная база данных по аренде и продаже жилой, коммерческой и загородной недвижимости - www.cian.ru





© 2012 - 2026 ЦИАН. Крупнейшая и самая достоверная база данных по аренде и продаже жилой, коммерческой и загородной недвижимости - www.cian.ru





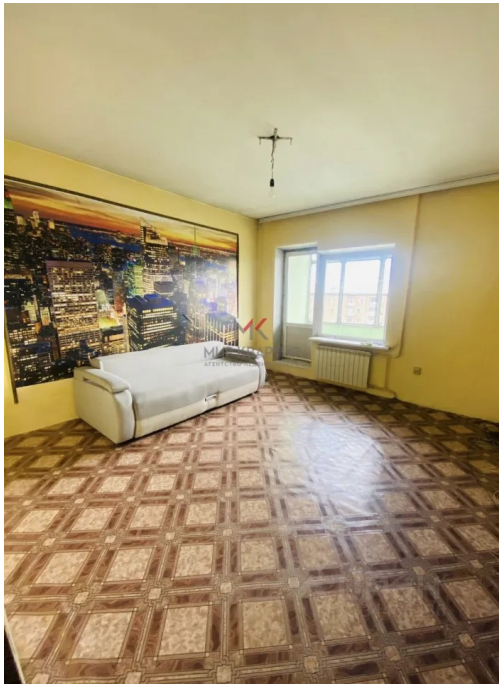



© 2012 - 2026 ЦИАН. Крупнейшая и самая достоверная база данных по аренде и продаже жилой, коммерческой и загородной недвижимости - www.cian.ru







© 2012 - 2026 ЦИАН. Крупнейшая и самая достоверная база данных по аренде и продаже жилой, коммерческой и загородной недвижимости - www.cian.ru